



# DZIENNIK URZĘDOWY

## WOJEWÓDZTWA ŁÓDZKIEGO

---

Łódź, dnia 22 listopada 2016 r.

Poz. 4920

### ZARZĄDZENIE REGIONALNEGO DYREKTORA OCHRONY ŚRODOWISKA W ŁODZI

z dnia 16 listopada 2016 r.

#### **w sprawie zezwolenia na czynności podlegające zakazom obowiązującym w stosunku do bobra europejskiego (*Castor fiber*) na terenie obwodów łowieckich Zarządu Okręgowego Polskiego Związku Łowieckiego w Piotrkowie Trybunalskim**

Na podstawie art. 56a ust. 1 i ust. 2 pkt 2 ustawy z dnia 16 kwietnia 2004 r. o ochronie przyrody (Dz. U. z 2015 r. poz. 1651, ze zm.<sup>1)</sup>) zarządza się, co następuje:

**§ 1. 1.** Zezwala się na okres trzech lat na czynności podlegające zakazom w stosunku do bobra europejskiego (*Castor fiber*) polegające na:

- 1) umyślnym płoszeniu i niepokojeniu;
- 2) umyślnym zabiciu 70 osobników, na terenie obwodów łowieckich Zarządu Okręgowego Polskiego Związku Łowieckiego w Piotrkowie Trybunalskim położonych w powiatach: piotrkowskim, radomszczańskim, bełchatowskim i tomaszowskim w województwie łódzkim;
- 3) przetrzymywaniu i posiadaniu odstrzelonych okazów;
- 4) zbywaniu, oferowaniu do sprzedaży, wymianie, darowiźnie, transporcie w celu sprzedaży odstrzelonych okazów;
- 5) wywozie poza granice kraju odstrzelonych okazów gatunku.

2. Osoby, o których mowa w § 4 ust. 3, zostaną przeszkolone w zakresie ochrony gatunkowej bobra europejskiego i zasad postępowania przy ograniczaniu liczebności populacji bobrów.

**§ 2. 1.** Zezwolenie, o którym mowa w § 1 ust. 1 lit. a i b, dotyczy miejsc, w których bobry powodują znaczne szkody poprzez podtapianie gruntów oraz niszczenie pól i upraw rolnych, infrastruktury technicznej i innych rodzajów mienia.

2. Czynności, o których mowa w § 1 ust. 1 lit. a i b, są możliwe przez całą dobę od 1 października do 28 lutego.

3. Opis czynności, wraz ze wskazaniem dozwolonych metod lub sposobów wykonania czynności, określa załącznik nr 1 do zarządzenia.

4. Warunki realizacji wynikające z potrzeb ochrony populacji bobra europejskiego i jego siedlisk, określa załącznik nr 2 do zarządzenia.

---

<sup>1)</sup>Zmiany tekstu jednolitego wymienionej ustawy zostały ogłoszone w Dz. U. z 2015 r. poz. 2171 i 1936 oraz z 2016 r. poz. 422.

**§ 3. 1.** Opis granic obszarów wykonywania czynności, o których mowa w § 1 ust. 1 lit. a i b, określa załącznik nr 3 do zarządzenia.

2. Położenie i przebieg granic obszarów wykonywania czynności, o których mowa w § 1 ust. 1 lit a i b, określają mapy stanowiące załącznik nr 4, 5, 6, 7, 8, 9, 10, 11, 12, 13 i 14 do zarządzenia.

**§ 4. 1.** Podmiotem odpowiedzialnym za wykonanie zarządzenia i czynności, o których mowa w § 1, jest Zarząd Okręgowy Polskiego Związku Łowieckiego w Piotrkowie Trybunalskim.

2. Podmiot, o którym mowa w ust. 1, wydaje upoważnienie kołu łowieckiemu właściwemu do dokonania odstrzału bobrów na dzierzawionych obwodach łowieckich.

3. Koło łowieckie upoważnia myśliwych do dokonania odstrzału liczby bobrów określonej przez Zarząd Okręgowy Polskiego Związku Łowieckiego w Piotrkowie Trybunalskim.

4. Łowczy Okręgowy Polskiego Związku Łowieckiego w Piotrkowie Trybunalskim prowadzi, aktualizowany na bieżąco, rejestr odstrzelonych osobników bobrów, zawierający numer obwodu łowieckiego, numer upoważnienia i dane osobowe myśliwego, datę oraz liczbę odstrzelonych i pozyskanych bobrów, możliwie najdokładniejsze lokalizacje miejsc eliminacji poszczególnych osobników, a także miejsca przetrzymywania odstrzelonych okazów oraz informacje o obrocie nimi.

**§ 5. 1.** W terminie do dnia 15 stycznia każdego roku następującego po wejściu w życie niniejszego zarządzenia, Zarząd Okręgowy Polskiego Związku Łowieckiego w Piotrkowie Trybunalskim zobowiązany jest do złożenia Regionalnemu Dyrektorowi Ochrony Środowiska w Łodzi sprawozdania z wykonywanych czynności.

2. Sprawozdanie, o którym mowa w ust. 1, powinno zawierać kopię rejestru, o którym mowa w § 4 ust. 4.

3. Regionalny Dyrektor Ochrony Środowiska w Łodzi dokonuje kontroli spełnienia warunków określonych w wydanym zarządzeniu.

**§ 6.** Zarządzenie wchodzi w życie po upływie 14 dni od ogłoszenia.

Regionalny Dyrektor Ochrony Środowiska w Łodzi

Kazimierz Perek

Załącznik Nr 1 do Zarządzenia  
Regionalnego Dyrektora Ochrony Środowiska w Łodzi  
z dnia 16 listopada 2016 r.

**Opis czynności wraz ze wskazaniem dozwolonych metod i sposobów wykonania**

<b>Lp.</b>	<b>Czynności</b>	<b>Metoda lub sposób wykonania</b>
1.	Umyślne płoszenie lub niepokojenie.	Z wykorzystaniem psów myśliwskich. Z wykorzystywaniem wystrzałów z broni myśliwskiej.
2.	Umyślne zabijanie.	Przez odstrzał z broni myśliwskiej. Dopuszcza się wykorzystanie psów myśliwskich do przynoszenia odstrzelonych bobrów.
3.	Przechowywanie i posiadanie odstrzelonych okazów.	Miejsce przechowywania okazów gatunku zgodne z rejestrem prowadzonym przez Łowczego Okręgowego Polskiego Związku Łowieckiego w Piotrkowie Trybunalskim.
4.	Zbywanie, oferowanie do sprzedaży, wymiana, darowizna, transport w celu sprzedaży odstrzelonych okazów.	Zgłoszenie wykonania czynności do rejestru prowadzonego przez Łowczego Okręgowego Polskiego Związku Łowieckiego w Piotrkowie Trybunalskim.
5.	Wywóz poza granice kraju odstrzelonych okazów gatunku.	Zgłoszenie wykonania czynności do rejestru prowadzonego przez Łowczego Okręgowego Polskiego Związku Łowieckiego w Piotrkowie Trybunalskim.

Załącznik Nr 2 do Zarządzenia  
Regionalnego Dyrektora Ochrony Środowiska w Łodzi  
z dnia 16 listopada 2016 r.

**Warunki realizacji wynikające z potrzeb ochrony populacji bobra i jego siedlisk**

<b>Lp.</b>	<b>Czynności</b>	<b>Warunki realizacji</b>
1.	Umyślne płoszenie lub niepokojenie.	W trakcie wykonywania czynności nie mogą być stosowane materiały wybuchowe oraz gazy i dymy. Nie mogą być stosowane trucizny lub przynęty zatrute albo zawierające środki usypiające.
2.	Umyślne zabijanie.	Odstrzał powinien być wykonany z zachowaniem zasad bezpieczeństwa obowiązujących przy posługiwaniu się bronią myśliwską. Odstrzału może dokonać osoba uprawniona do posiadania broni myśliwskiej oraz przeszkolona w zakresie ochrony gatunkowej bobra europejskiego i zasad postępowania przy ograniczaniu liczebności populacji bobrów. Strzału nie można wykonać w kierunku osad i dróg publicznych. Osoba dokonująca czynności przed strzałem musi osobiście rozpoznać cel i teren na linii strzału. Liczba odstrzelonych bobrów na całym obszarze i w czasie obowiązywania zezwolenia nie może przekroczyć 70 osobników. W pierwszym roku obowiązywania zezwolenia dopuszcza się odstrzał 20 osobników, a w drugim i trzecim po 25 osobników. Działania powinny być ukierunkowane na redukcję całych stanowisk, a nie pojedynczych osobników.
3.	Przechowywanie i posiadanie odstrzelonych okazów.	Tusze nie wykorzystane zostaną przekazane uprawnionym podmiotom do utylizacji.
4.	Zbywanie, oferowanie do sprzedaży, wymiana, darywizna, transport w celu sprzedaży odstrzelonych okazów.	Zgłoszenie wykonania czynności do rejestru prowadzonego przez Łowczego Okręgowego Polskiego Związku Łowieckiego w Piotrkowie Trybunalskim.
5.	Wywóz poza granice kraju odstrzelonych okazów gatunku.	Zgłoszenie wykonania czynności do rejestru prowadzonego przez Łowczego Okręgowego Polskiego Związku Łowieckiego w Piotrkowie Trybunalskim.

Załącznik Nr 3 do Zarządzenia  
Regionalnego Dyrektora Ochrony Środowiska w Łodzi  
z dnia 16 listopada 2016 r.

**Opis granic obszarów wykonywania czynności**

Granice obszaru wykonania czynności opisano w postaci współrzędnych punktów załamania granicy w układzie współrzędnych płaskich prostokątnych PL-1992.

Arkusze	Numer punktu załamania	y	x
1	1	549169,88	370747,37
1	2	549235,79	370834,44
1	3	549561,09	371332,69
1	4	549666,91	371364,13
1	5	549909,38	371425,20
1	6	550021,24	371461,48
1	7	550190,55	371515,90
1	8	550217,76	371555,81
1	9	550209,90	371656,78
1	10	550101,06	371878,69
1	11	550047,24	371900,46
1	12	549973,47	372026,23
1	13	550047,24	372138,70
1	14	550252,22	371820,65
1	15	550231,06	371706,37
1	16	550270,97	371658,60
1	17	550357,43	371618,69
1	18	550351,39	371598,13
1	19	550319,34	371577,57
1	20	550302,41	371562,46
1	21	550396,74	371469,34
1	22	550396,13	371459,06
1	23	550512,23	371412,50
1	24	550473,53	371320,59
1	25	550311,48	371373,80
1	26	550132,50	371335,10
1	27	549786,63	370735,28
1	28	549169,88	370747,37
2	1	544930,01	378125,35
2	2	544966,96	378142,15
2	3	545049,25	378118,64
2	4	545323,83	378041,80
2	5	545318,79	377805,85
2	6	545254,98	377630,35
2	7	545845,28	377637,91
2	8	545875,51	377614,40
2	9	545920,86	377503,56
2	10	545941,01	377403,63
2	11	546003,15	377371,72
2	12	546009,86	377272,64
2	13	546092,99	377294,47
2	14	546164,37	377244,09
2	15	546181,16	377092,11

2	16	546115,67	377027,45
2	17	546119,86	376973,71
2	18	546107,27	376969,51
2	19	545951,08	377049,28
2	20	545890,63	377040,88
2	21	545799,94	376752,87
2	22	545784,82	376746,99
2	23	545679,86	376519,43
2	24	545705,05	376359,05
2	25	545713,45	376255,77
2	26	545711,77	376199,51
2	27	545742,00	375975,31
2	28	545789,86	375942,56
2	29	545773,07	375745,23
2	30	545814,21	375677,22
2	31	545779,79	375481,57
2	32	545887,27	375320,34
2	33	545945,63	375280,67
2	34	545949,41	375222,73
2	35	545986,56	375191,45
2	36	546000,84	375206,15
2	37	546176,12	375143,59
2	38	546260,51	375170,25
2	39	546357,92	375198,80
2	40	546434,33	375170,25
2	41	546433,49	375140,86
2	42	546231,96	375059,41
2	43	546216,01	374928,42
2	44	546287,38	374934,29
2	45	546287,38	374895,67
2	46	546211,81	374890,63
2	47	546234,48	374790,70
2	48	546056,47	374687,42
2	49	546093,41	374576,58
2	50	546086,70	374511,93
2	51	545962,84	374271,35
2	52	545962,84	374209,21
2	53	545896,50	374205,02
2	54	545911,62	374345,67
2	55	545856,62	374361,20
2	56	545875,51	374441,81
2	57	545762,99	374476,66
2	58	545804,14	374647,96
2	59	545541,73	374692,04
2	60	545362,04	374765,93
2	61	545288,17	374725,48
2	62	545177,41	374827,02
2	63	545257,18	375190,61
2	64	545179,93	375288,02
2	65	545121,15	375502,98
2	66	544953,21	375777,56
2	67	544340,02	375768,95
2	68	544362,69	375804,22

2	69	544733,00	376283,69
2	70	544754,83	376455,82
2	71	544793,46	376964,58
2	72	544776,66	377067,86
2	73	544757,35	377236,64
2	74	544718,72	377435,65
2	75	544930,01	378125,35
3	1	534259,13	347879,87
3	2	534515,36	348215,50
3	3	534879,38	348818,02
3	4	534940,89	348839,36
3	5	535066,42	348966,14
3	6	535257,21	349229,74
3	7	535428,24	349366,56
3	8	535445,50	349355,26
3	9	535387,29	349194,43
3	10	535583,74	349122,89
3	11	535312,92	348878,43
3	12	535321,70	348805,62
3	13	535757,27	348839,51
3	14	535941,80	348547,04
3	15	535705,81	348398,92
3	16	535742,21	348368,79
3	17	535969,41	348406,45
3	18	535955,60	348348,71
3	19	535803,72	348332,39
3	20	535846,40	348262,10
3	21	535693,26	348056,24
3	22	535546,39	347970,25
3	23	535486,14	347933,85
3	24	535336,14	347925,69
3	25	535233,21	347972,13
3	26	535214,38	347936,36
3	27	535088,23	347975,27
3	28	534903,08	347876,73
3	29	534818,97	347939,50
3	30	534792,61	347925,06
3	31	534699,10	347901,84
3	32	534635,08	347818,37
3	33	534538,43	347758,74
3	34	534529,01	347810,83
3	35	534512,07	347834,68
3	36	534277,33	347869,83
3	37	534259,13	347879,87
4	1	536986,39	346456,24
4	2	536994,51	346649,69
4	3	537009,39	346667,28
4	4	537124,38	346736,28
4	5	537175,79	346962,20
4	6	537063,51	347081,93
4	7	537073,60	347100,49
4	8	537105,78	347108,31
4	9	537050,32	347263,21

4	10	536918,07	347273,02
4	11	536925,85	347312,59
4	12	537122,69	347300,75
4	13	537086,50	347414,73
4	14	537218,41	347573,01
4	15	537465,30	347601,42
4	16	537796,07	347656,21
4	17	538043,65	347673,80
4	18	538027,41	347506,72
4	19	538076,11	347494,55
4	20	538118,73	347446,52
4	21	538090,32	347422,85
4	22	538026,74	347462,08
4	23	538023,35	347384,97
4	24	538020,31	347352,16
4	25	538000,02	347350,13
4	26	538006,78	347391,39
4	27	537937,79	347377,87
4	28	537903,29	347372,45
4	29	537775,44	347379,22
4	30	537676,01	347297,37
4	31	537687,51	347101,88
4	32	537699,01	347009,89
4	33	537642,19	346928,72
4	34	537336,44	346904,37
4	35	537348,96	346699,07
4	36	537320,55	346662,88
4	37	537311,42	346483,97
4	38	537262,37	346451,84
4	39	537251,21	346441,35
4	40	537034,08	346463,00
4	41	536986,39	346456,24
5	1	551042,25	367670,35
5	2	550971,59	367654,46
5	3	550787,88	367824,04
5	4	550830,27	367915,89
5	5	550869,13	367965,35
5	6	550756,08	368101,37
5	7	550653,63	368412,26
5	8	550473,45	368594,21
5	9	550325,07	368811,48
5	10	550122,81	369015,95
5	11	549919,66	369229,69
5	12	550144,89	369393,09
5	13	550410,74	369207,61
5	14	550847,94	368727,13
5	15	550933,61	368756,28
5	16	550971,59	368704,17
5	17	551001,62	368648,53
5	18	551137,63	368402,11
5	19	551180,03	368325,27
5	20	551188,86	368285,52
5	21	551151,77	368215,75



5	22	551193,28	368096,51
5	23	551049,31	367907,50
5	24	551042,25	367670,35
6	1	529213,88	398705,21
6	2	529109,53	398759,07
6	3	529107,61	398790,80
6	4	529113,38	398898,51
6	5	529178,78	398887,94
6	6	529163,87	398840,33
6	7	529210,51	398811,96
6	8	529243,21	398863,89
6	9	529286,00	398898,99
6	10	529340,34	398930,73
6	11	529387,94	398948,04
6	12	529453,34	398951,89
6	13	529456,22	398922,56
6	14	529512,96	398884,09
6	15	529636,06	398801,38
6	16	529753,39	398716,75
6	17	529727,42	398666,75
6	18	529648,56	398660,98
6	19	529600,48	398687,90
6	20	529551,43	398663,86
6	21	529469,69	398560,96
6	22	529405,25	398567,69
6	23	529340,82	398612,89
6	24	529279,27	398639,82
6	25	529213,88	398705,21
7	1	534251,73	388609,63
7	2	534793,01	388540,16
7	3	534783,31	388469,06
7	4	534633,45	388306,28
7	5	534704,95	388235,59
7	6	534679,10	388202,06
7	7	534611,23	388262,65
7	8	534518,33	388084,92
7	9	534525,60	388046,14
7	10	534545,39	387968,99
7	11	534595,88	387804,18
7	12	534574,88	387670,88
7	13	534251,73	387768,64
7	14	534086,92	387834,07
7	15	533828,40	387842,96
7	16	533793,67	387741,17
7	17	533670,87	387841,34
7	18	533715,30	388043,31
7	19	533857,49	388024,73
7	20	533884,96	388297,79
7	21	533890,61	388311,53
7	22	534166,90	388275,98
7	23	534228,30	388608,83
7	24	534251,73	388609,63
8	1	534559,13	386751,12

8	2	534573,67	386758,39
8	3	534767,56	386718,00
8	4	534767,56	386833,52
8	5	534830,57	386839,98
8	6	534837,03	386897,34
8	7	534933,98	386903,00
8	8	534957,41	386705,07
8	9	535137,56	386684,06
8	10	535123,02	386490,98
8	11	535240,16	386374,65
8	12	535194,92	386247,00
8	13	535129,49	386073,31
8	14	535123,02	385973,94
8	15	535110,10	385797,83
8	16	535001,84	385813,98
8	17	534984,07	385613,63
8	18	534888,74	385578,09
8	19	534698,08	385602,32
8	20	534554,28	385476,29
8	21	534512,27	385513,46
8	22	534373,32	385374,50
8	23	534269,91	385448,83
8	24	534463,80	385612,02
8	25	534581,75	386369,80
8	26	534559,13	386751,12
9	1	553918,66	410192,34
9	2	553936,50	410213,42
9	3	553886,21	410465,67
9	4	553771,85	410897,16
9	5	553836,74	410905,27
9	6	553949,48	410496,49
9	7	554037,89	410504,60
9	8	554159,55	410141,24
9	9	554290,94	409815,19
9	10	554097,09	409759,22
9	11	554120,62	409573,48
9	12	554156,30	409491,56
9	13	554152,25	409419,38
9	14	554210,65	409191,47
9	15	553923,52	409136,31
9	16	553904,06	409210,93
9	17	553832,68	409197,95
9	18	553749,95	409517,52
9	19	553704,53	409710,56
9	20	553714,27	409777,06
9	21	553701,29	409814,37
9	22	553715,89	409898,73
9	23	553639,65	410077,16
9	24	553918,66	410192,34
10	25	558554,63	417121,44
10	26	558594,66	417097,93
10	27	558649,19	417068,41
10	28	558791,79	417013,87

10	29	558767,27	416949,33
10	30	558798,29	416833,25
10	31	558958,90	416608,10
10	32	559517,27	416243,85
10	33	559533,29	416045,72
10	34	559589,32	415717,50
10	35	559429,22	415363,26
10	36	559175,05	415157,13
10	37	558976,91	415011,03
10	38	558915,87	414914,96
10	39	558863,84	414917,97
10	40	558858,83	415041,05
10	41	558907,87	415103,09
10	42	558979,91	415188,15
10	43	559073,98	415216,17
10	44	559189,05	415262,20
10	45	559223,08	415328,24
10	46	559218,07	415440,32
10	47	559311,14	415490,35
10	48	559371,18	415546,39
10	49	559379,18	415660,46
10	50	559329,15	415691,48
10	51	559341,16	415737,51
10	52	559375,18	415719,50
10	53	559356,17	415798,56
10	54	559346,16	415953,66
10	55	559296,13	416079,74
10	56	558989,92	416316,90
10	57	558950,89	416418,97
10	58	558761,77	416537,05
10	59	558707,73	416643,12
10	60	558624,68	416711,17
10	61	558546,62	417027,38
10	62	558554,63	417121,44
11	1	517172,40	390889,46
11	2	517140,14	390584,81
11	3	516873,01	390608,07
11	4	516707,17	390613,33
11	5	516571,36	390689,11
11	6	516545,85	390615,58
11	7	516437,04	390594,57
11	8	516310,23	390590,06
11	9	516196,92	390585,56
11	10	516092,62	390525,53
11	11	515932,04	390533,79
11	12	515727,94	390572,81
11	13	515613,14	390597,57
11	14	515276,22	390700,37
11	15	515102,89	390747,64
11	16	514882,28	390793,41
11	17	514735,21	390842,94
11	18	514557,37	390922,48
11	19	514445,57	391011,02

---

11	20	514383,29	390902,97
11	21	514221,21	390975,00
11	22	514131,91	391028,28
11	23	513982,59	391048,54
11	24	514014,86	391151,34
11	25	514358,52	391158,09
11	26	514572,38	391129,58
11	27	514766,72	391109,32
11	28	514924,30	391087,56
11	29	515194,43	391006,52
11	30	515635,65	390967,50
11	31	515926,79	390955,49
11	32	516055,86	390988,51
11	33	516401,02	391051,54
11	34	516425,04	390886,46
11	35	516500,07	390790,41
11	36	516743,19	391158,09
11	37	517178,41	391239,13
11	38	517172,40	390889,46

Załącznik Nr 4 do Zarządzenia  
Regionalnego Dyrektora Ochrony Środowiska w Łodzi  
z dnia 16 listopada 2016 r.

Położenie i przebieg granic obszaru wykonywania czynności

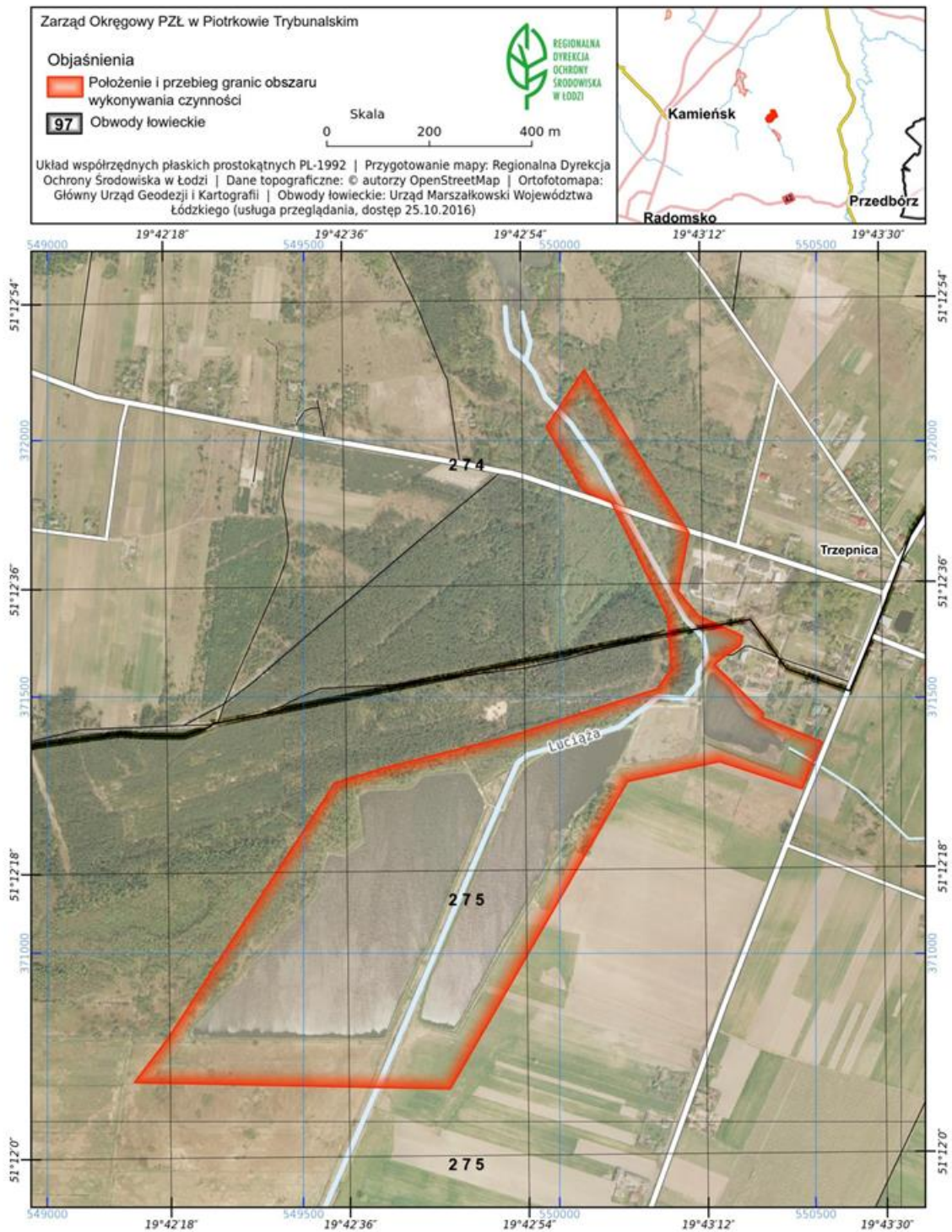

Załącznik Nr 5 do Zarządzenia  
Regionalnego Dyrektora Ochrony Środowiska w Łodzi  
z dnia 16 listopada 2016 r.

Położenie i przebieg granic obszaru wykonywania czynności

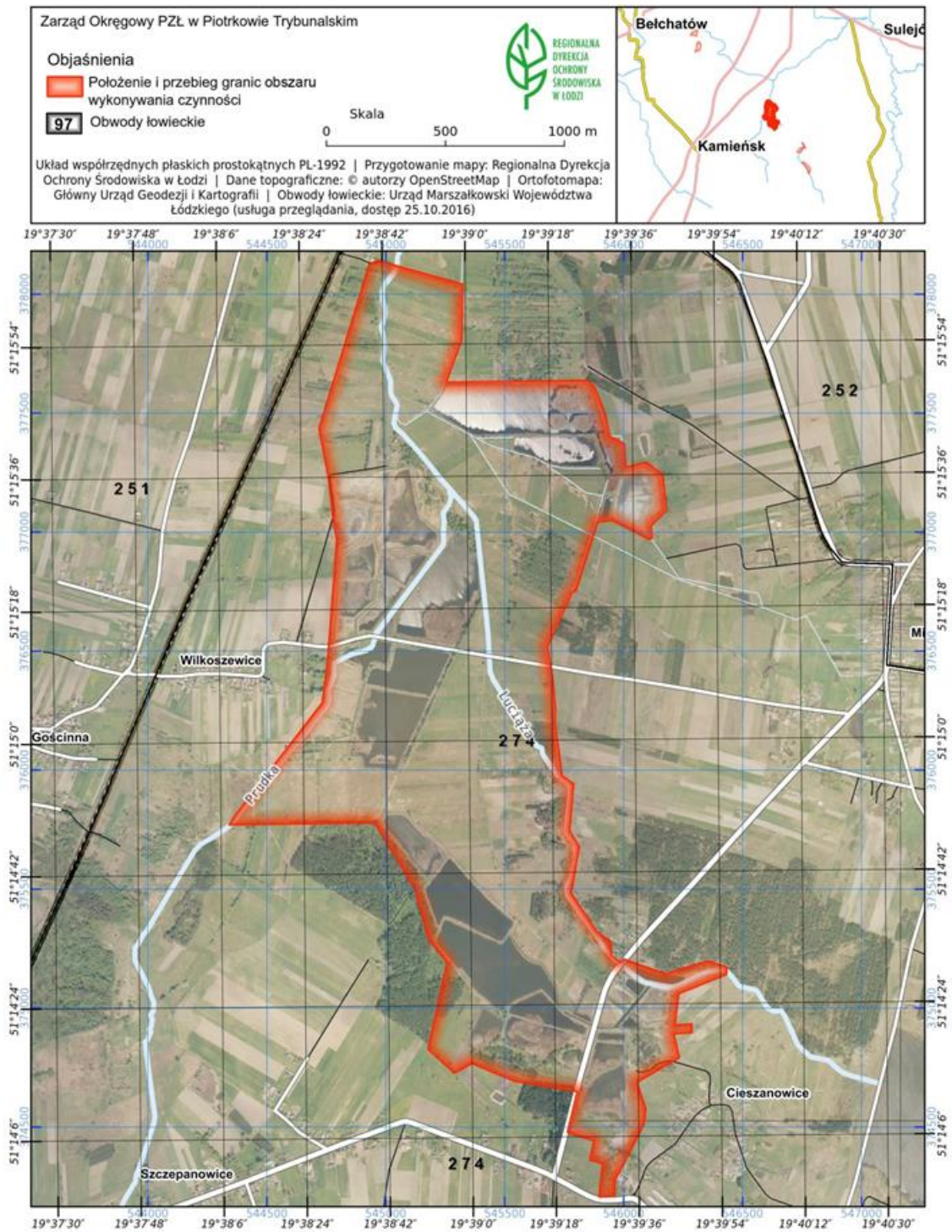

Załącznik Nr 6 do Zarządzenia  
Regionalnego Dyrektora Ochrony Środowiska w Łodzi  
z dnia 16 listopada 2016 r.

Położenie i przebieg granic obszaru wykonywania czynności

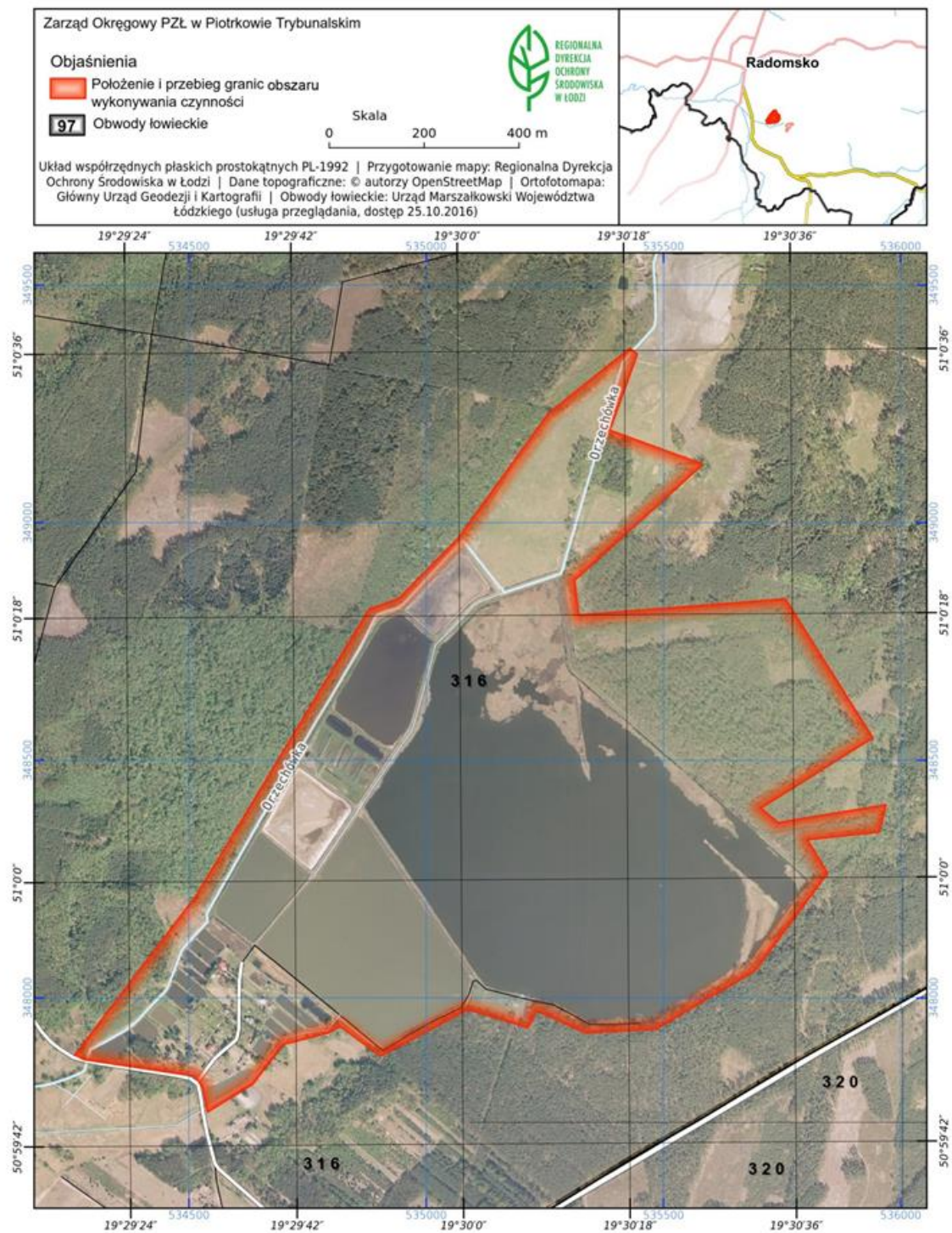

Załącznik Nr 7 do Zarządzenia  
Regionalnego Dyrektora Ochrony Środowiska w Łodzi  
z dnia 16 listopada 2016 r.

Położenie i przebieg granic obszaru wykonywania czynności

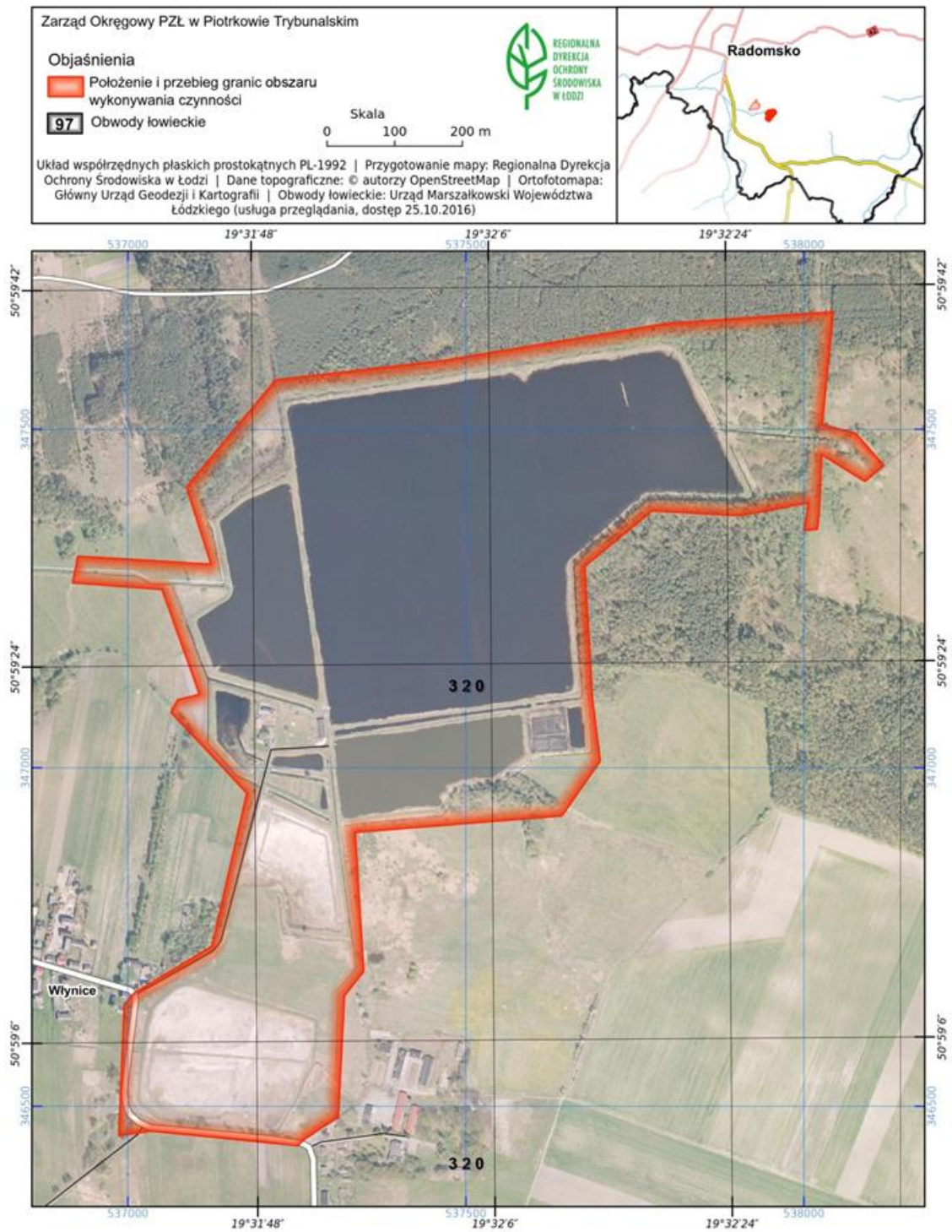



Załącznik Nr 8 do Zarządzenia  
Regionalnego Dyrektora Ochrony Środowiska w Łodzi  
z dnia 16 listopada 2016 r.

Położenie i przebieg granic obszaru wykonywania czynności

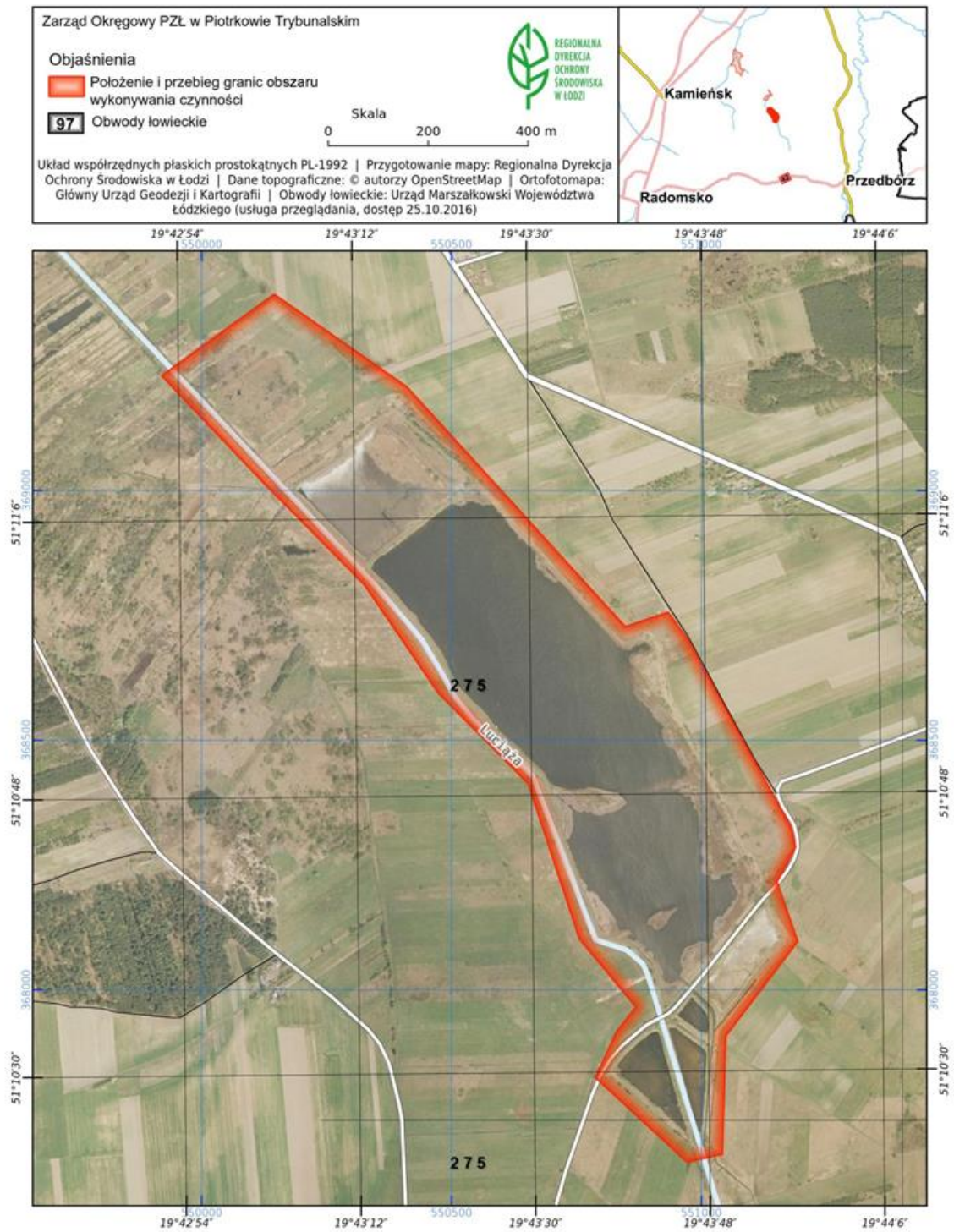

Załącznik Nr 9 do Zarządzenia  
Regionalnego Dyrektora Ochrony Środowiska w Łodzi  
z dnia 16 listopada 2016 r.

Położenie i przebieg granic obszaru wykonywania czynności

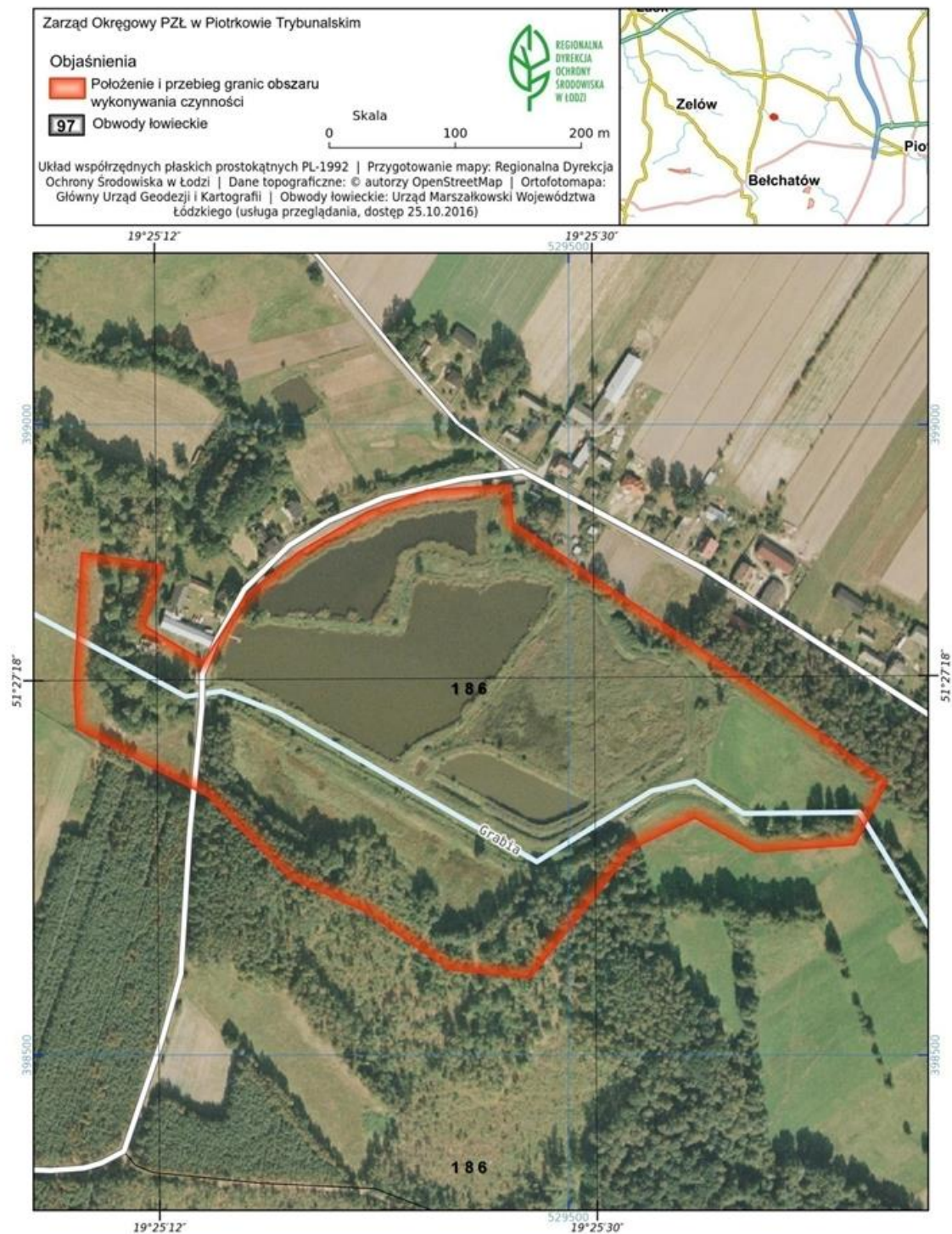

Załącznik Nr 10 do Zarządzenia  
Regionalnego Dyrektora Ochrony Środowiska w Łodzi  
z dnia 16 listopada 2016 r.

Położenie i przebieg granic obszaru wykonywania czynności

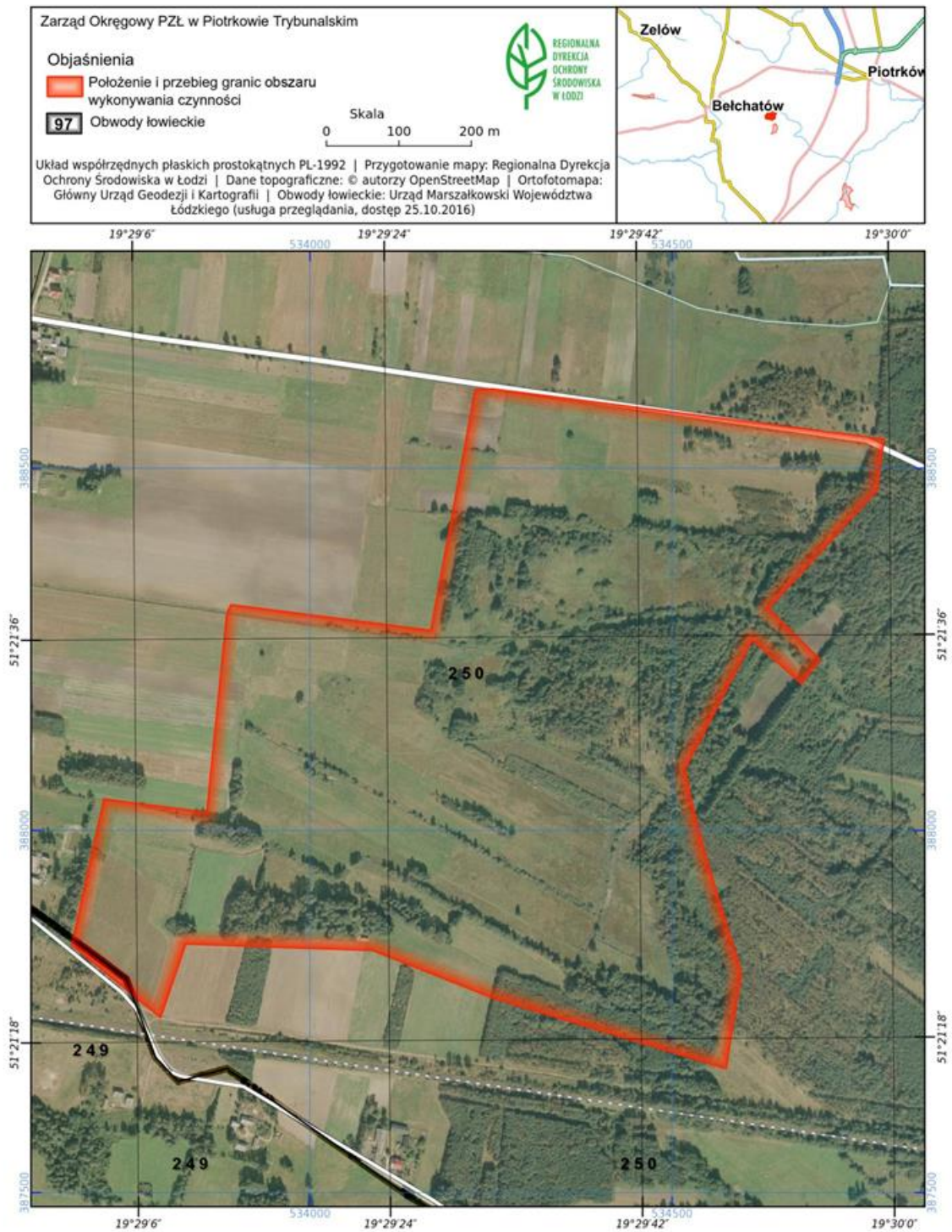

Załącznik Nr 11 do Zarządzenia  
Regionalnego Dyrektora Ochrony Środowiska w Łodzi  
z dnia 16 listopada 2016 r.

Położenie i przebieg granic obszaru wykonywania czynności

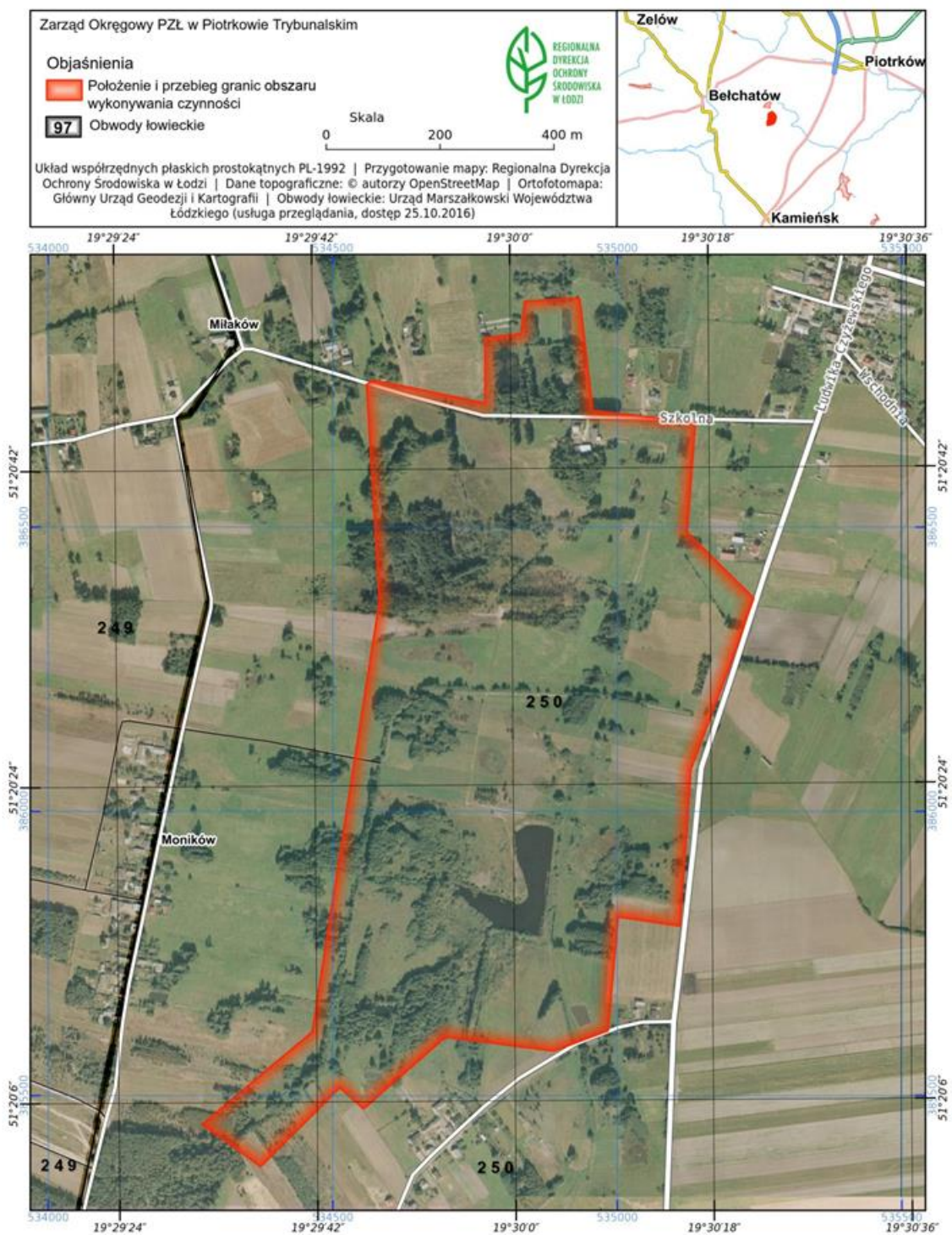

Załącznik Nr 12 do Zarządzenia  
Regionalnego Dyrektora Ochrony Środowiska w Łodzi  
z dnia 16 listopada 2016 r.

Położenie i przebieg granic obszaru wykonywania czynności

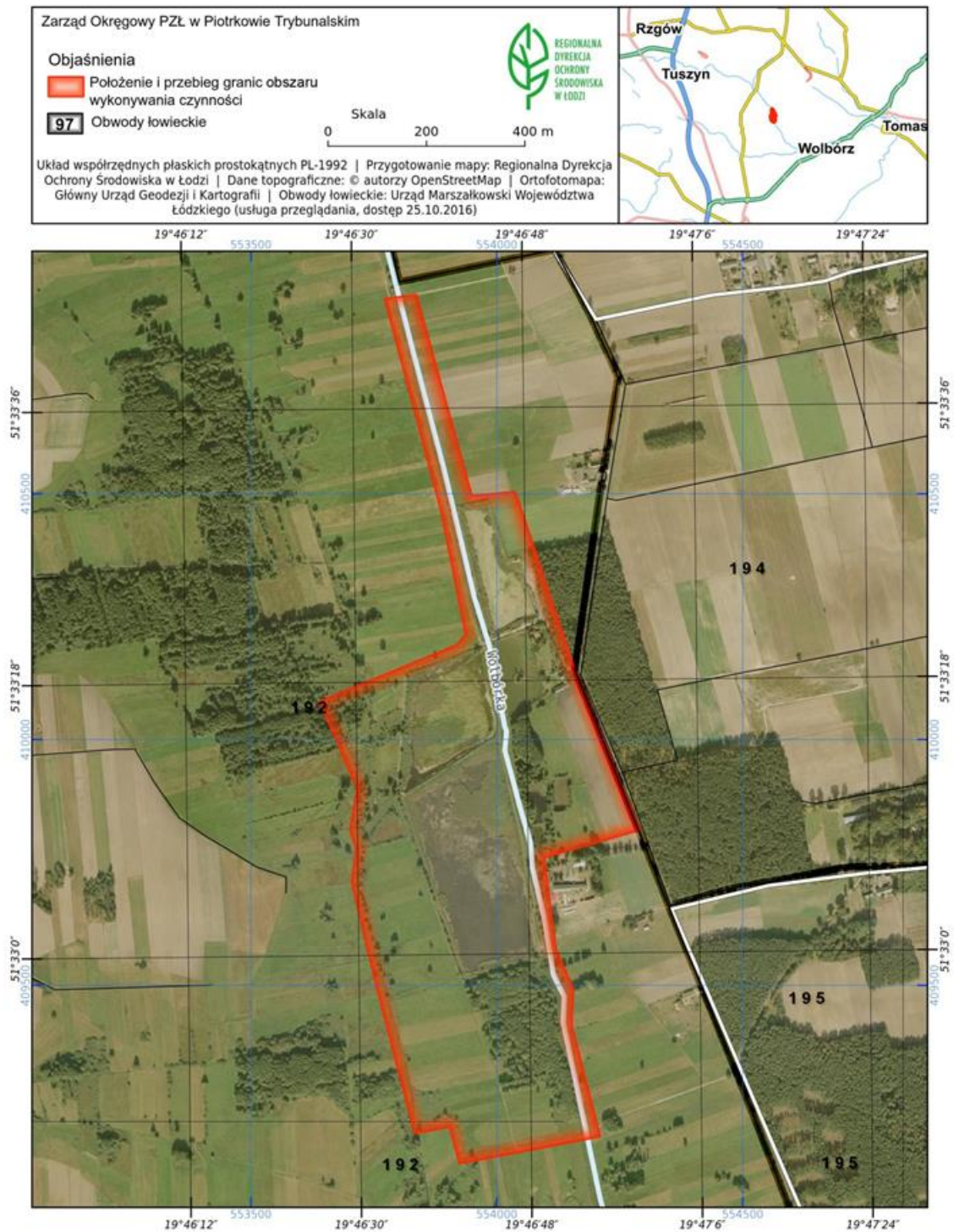

Załącznik Nr 13 do Zarządzenia  
Regionalnego Dyrektora Ochrony Środowiska w Łodzi  
z dnia 16 listopada 2016 r.

Położenie i przebieg granic obszaru wykonywania czynności

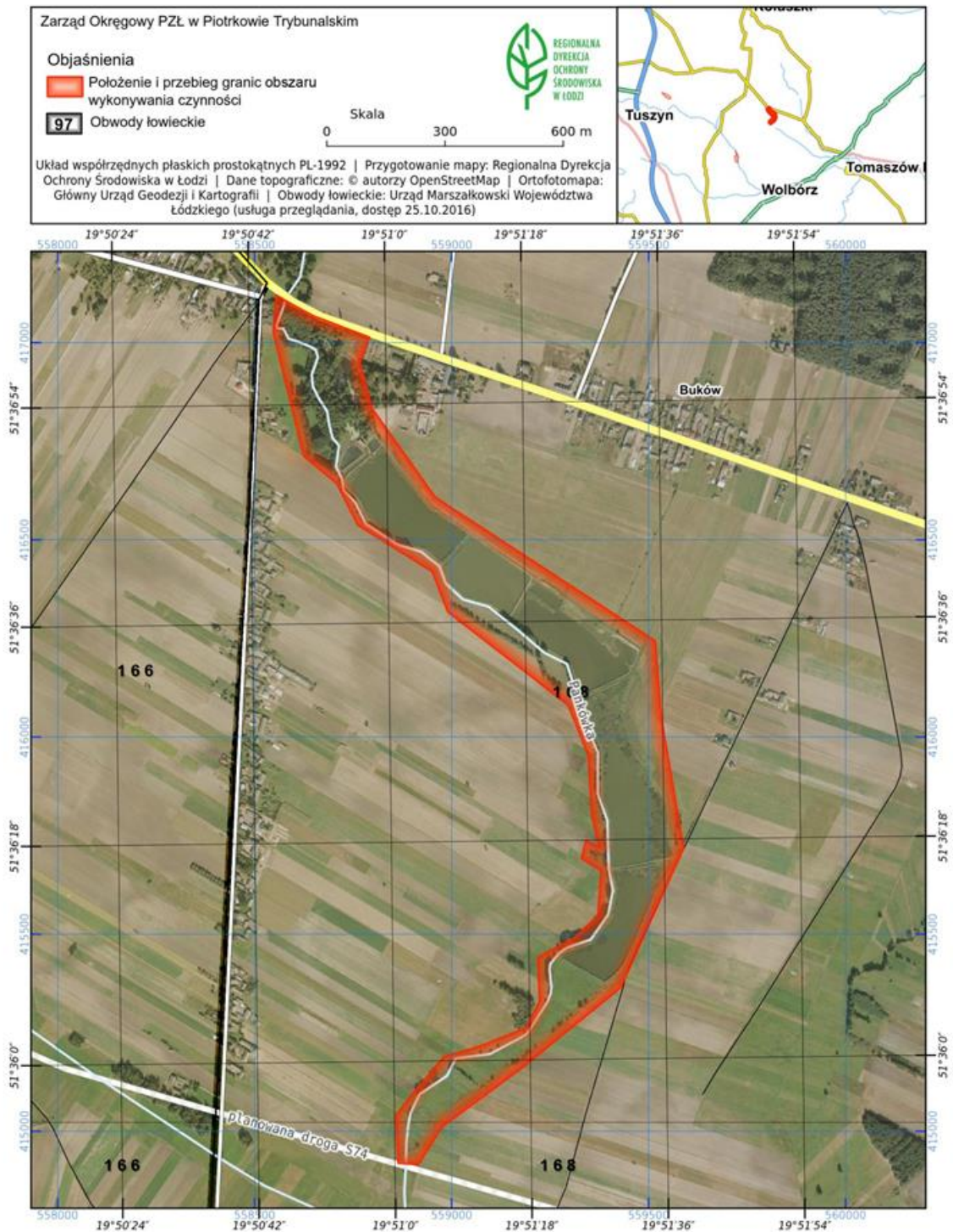

Załącznik Nr 14 do Zarządzenia  
Regionalnego Dyrektora Ochrony Środowiska w Łodzi  
z dnia 16 listopada 2016 r.

Położenie i przebieg granic obszaru wykonywania czynności

